PŮDORYS 1.NP - STÁVAJÍCÍ STAV

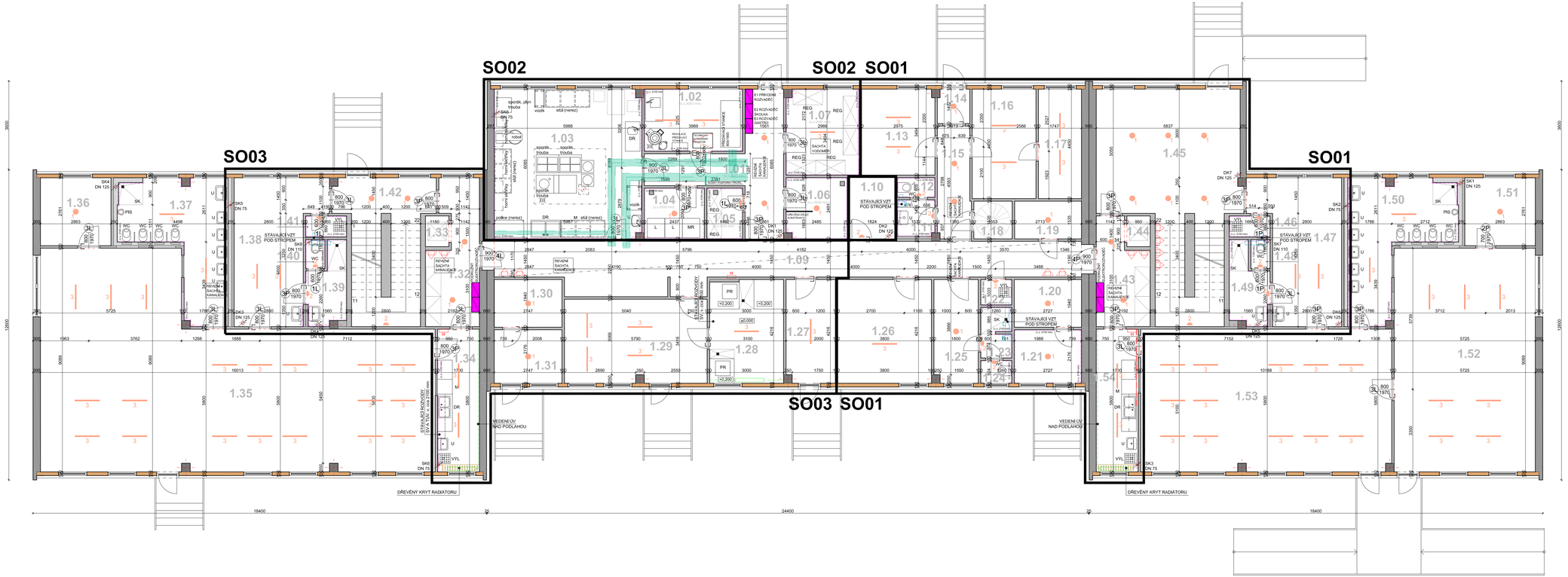

LEGENDA MÍSTNOSTÍ - 1.NP

stavební objekt	č.m.	účel místnosti	m²	podlaha		strop		poznámka
				oz	popis	plocha	popis	
SO02	1.01	ZÁVĚSŇ A CHODBA	14,80	KD	P01	14,80	Š	keramický obklad výšky 75 mm
	1.02	TECH. MÍST., HRUBÁ PŘÍP. ZELENINY	10,05	KD	P01	10,05	Š	keramický obklad výšky 75 mm; tlak
	1.03	KUCHYNĚ	35,75	KD	P01	35,75	Š	keramický obklad v 2100 mm; tlak
	1.04	SKLAD, LEDNICE	5,00	KD	P01	5,00	Š	keramický obklad v 2100 mm; tlak
	1.05	SKLAD	3,00	KD	P01	3,00	Š	keramický obklad v 2100 mm; tlak
	1.06	BRAMBORÁRNA	6,15	KD	P01	6,15	Š	keramický obklad v 2100 mm; tlak
	1.07	SKLAD	10,25	KD	P01	10,25	Š	keramický obklad v 2100 mm; tlak
	1.08	NEOBSAZENO	–	–	–	–	–	
	1.09	SPOJOVACÍ CHODBA	40,25	PVC	P02	40,25	SDK	PVC svár do svárové lišty; tlak; keramický obklad výšky 75 mm
NEZASAŽENO	1.10	ARCHIV	4,55	KD	P01	4,55	Š	keramický obklad výšky 75 mm; tlak
	1.11	PŘEDSÍŇ WC	2,25	KD	P01	2,25	Š	keramický obklad v 2100 mm; tlak
	1.12	WC	1,20	KD	P01	1,20	Š	keramický obklad v 2100 mm; tlak
	1.13	KANCELÁŘ	10,35	PVC	P02	10,35	Š	PVC svár do svárové lišty; tlak
	1.14	ZÁDVEŘÍ	1,80	PVC	P02	1,80	Š	PVC svár do svárové lišty; tlak
	1.15	CHODBA	6,10	PVC	P02	6,10	Š	PVC svár do svárové lišty; tlak
	1.16	SPOL. MÍSTNOST	11,50	PVC	P02	11,50	Š	PVC svár do svárové lišty; tlak
	1.17	KANCELÁŘ	7,75	KD	P01	7,75	Š	keramický obklad výšky 75 mm; tlak
	1.18	VÝCHO NA STŘÉCHU	2,40	KD	P01	2,40	Š	keramický obklad výšky 75 mm; tlak
	1.19	SKLAD OHROZIERIE	4,15	PVC	P02	4,15	Š	PVC svár do svárové lišty; tlak
	1.20	SKLAD HRÁŠEK	5,30	KD	P01	5,30	Š	keramický obklad výšky 75 mm; tlak
	1.21	ÚZTNÍ UMYVÁRNA A WC	5,95	KD	P01	5,95	Š	keramický obklad v 2100 mm; tlak
	1.22	ÚKLIDOVÁ MÍSTNOST	1,30	KD	P01	1,30	Š	keramický obklad v 2100 mm; tlak
	1.23	SPRCHA	2,50	KD	P01	2,50	Š	keramický obklad v 2100 mm; tlak
	1.24	WC ZAMĚSTNANCI	1,15	KD	P01	1,15	Š	keramický obklad v 2100 mm; tlak
	1.25	SATNA ZAMĚSTNANCŮ	7,50	KD	P01	7,50	Š	keramický obklad výšky 75 mm; tlak
	1.26	KANCELÁŘ ŘEDITELKY	16,00	PVC	P02	16,00	Š	PVC svár do svárové lišty; tlak
	1.27	KANCELÁŘ	8,35	KD	P01	8,35	Š	keramický obklad výšky 75 mm; tlak
	1.28	PRADELNA	12,65	KD	P01	12,65	Š	keramický obklad výšky 75 mm; tlak
	1.29	SUŠÁRNA	19,65	KD	P01	19,65	Š	keramický obklad výšky 75 mm; tlak
SO03	1.30	SKLAD NÁŘADÍ	5,35	KD	P01	5,35	Š	keramický obklad výšky 75 mm; tlak
	1.31	DÍLNA	6,00	KD	P01	6,00	Š	keramický obklad výšky 75 mm; tlak
	1.32	PŘÍBUČNÉ SKLAD	10,90	PVC	P02	10,90	Š	PVC svár do svárové lišty; tlak
	1.33	SACHTA VÝTAHU	1,20	–	–	1,20	–	
	1.34	PŘÍBUČNÉ KUCHYŇKA	9,85	PVC	P02	9,85	Š	keramický obklad v 1300 mm; tlak
	1.35	DENNÍ MÍSTNOST, LÉHÁRNA	111,45	PVC	P02	111,45	Š	PVC svár do svárové lišty; tlak
NEZASAŽENO	1.36	SKLAD	7,90	PVC	P02	7,90	Š	PVC svár do svárové lišty; tlak
	1.37	HYGIENICKÉ ZÁZEMÍ	17,45	KD	P01	17,45	Š	keramický obklad v 2100 mm; tlak
	1.38	SATNA DĚTÍ	18,50	PVC	P02	18,50	Š	PVC svár do svárové lišty; tlak
	1.39	SATNA ZAMĚSTNANCŮ	4,50	KD	P01	4,50	Š	keramický obklad v 2100 mm; tlak
SO03	1.40	WC ZAMĚSTNANCŮ	0,90	KD	P01	0,90	Š	keramický obklad v 2100 mm; tlak
	1.41	ÚKLIDOVÁ MÍSTNOST	1,40	KD	P01	1,40	Š	keramický obklad v 2100 mm; tlak
	1.42	ZÁDVEŘÍ	18,95	PVC	P02	18,95	Š	PVC svár do svárové lišty; tlak
	1.43	PŘÍBUČNÉ SKLAD	8,40	PVC	P02	8,40	Š	PVC svár do svárové lišty; tlak
	1.44	SACHTA VÝTAHU	1,20	–	–	1,20	–	
SO01	1.45	ZÁDVEŘÍ	42,50	PVC	P02	42,50	Š	PVC svár do svárové lišty; tlak
	1.46	ÚKLIDOVÁ MÍSTNOST	1,40	KD	P01	1,40	Š	keramický obklad v 2100 mm; tlak
	1.47	SATNA DĚTÍ	18,50	PVC	P02	18,50	Š	PVC svár do svárové lišty; tlak
	1.48	WC ZAMĚSTNANCŮ	0,90	KD	P01	0,90	Š	keramický obklad v 1300 mm; tlak
	1.49	SATNA ZAMĚSTNANCŮ	4,50	KD	P01	4,50	Š	keramický obklad v 2100 mm; tlak
	1.50	HYGIENICKÉ ZÁZEMÍ	17,45	KD	P01	17,45	Š	keramický obklad v 2100 mm; tlak
NEZASAŽENO	1.51	SKLAD	7,90	PVC	P02	7,60	Š	PVC svár do svárové lišty; tlak
	1.52	LÉHÁRNA	52,05	PVC	P02	52,65	Š	PVC svár do svárové lišty; tlak
	1.53	DENNÍ MÍSTNOST	58,85	PVC	P02	58,85	Š	PVC svár do svárové lišty; tlak
SO01	1.54	PŘÍBUČNÉ KUCHYŇKA	9,85	PVC	P02	9,85	Š	keramický obklad v 1300 mm; tlak

KD - keramická dlažba, Š - tlak, PVC - PVC podlahová krytina, SDK - sádrokartonové podhledy

UŽITNÁ PLOCHA 1.NP 680,35 m²

LEGENDA POUŽITÝCH ŠRAF

- STÁVAJÍCÍ SVISLÉ KONSTRUKCE (ŽB PANEL)
- STÁVAJÍCÍ SVISLÉ KONSTRUKCE (ŠTÍTOVÉ ŽB PANELY)
- STÁVAJÍCÍ SVISLÉ KONSTRUKCE (SENDVIČOVÁ KONSTRUKCE)
- STÁVAJÍCÍ SVISLÉ KONSTRUKCE (PÓROBETONOVÉ TVÁRNICE)

PROJEKTOVÁ DOKUMENTACE JE VYPRACOVÁNA DLE VYHLÁŠKY č. 499/2006 Sb. v platném znění
DOKUMENTACE PRO VÝBĚR ZHOTOVITELE

LEGENDA OSVĚTLENÍ

- 1 STÁVAJÍCÍ STROPNÍ SVÍTIDLO
- 2 STÁVAJÍCÍ NÁSTĚNNÉ SVÍTIDLO
- 3 STÁVAJÍCÍ STROPNÍ ZÁŘIVKA

LEGENDA POUŽITÝCH ŠRAF

- ROZVODY VODY - PAVILÓNY
- S - STUDENÁ VODA
- T - TEPLÁ VODA
- C - CIRKULACE

LEGENDA POŽÁRNĚ BEZPEČNOSTNÍCH ZAŘÍZENÍ

- PŘENOSNÝ HASÍCÍ PŘÍSTROJ
- HYDRANT

LEGENDA POUŽITÝCH ČAR

- HRANICE STAVEBNÍCH OBJEKTŮ POTRUBÍ ÚSTŘEDNÍHO VYTÁPĚNÍ

LEGENDA ZKRATEK

- DR - DŘEZ
- L - LEDNICE
- M - MYČKA
- MR - MRAZÁK
- REG - REGÁL
- SK - SPRCHOVÝ KOUT
- U - UMYVADLO
- VÝL - VÝLEVKA
- WC - WC
- PR - PRAČKA

Zodpovědný projektant: Ing. Jaromír Matějíček	Vypracoval: Vítek Dočekal	NORDARCH s.r.o. Lidická 1/1, Děčín-Louny 14, 405 02 IČ: 24211319, DIČ: CZ24211319 T: +420 412 537 208 E: nordarch@seznam.cz W: www.nordarch.cz
Investor: Statutární město Děčín, Mírové nám. 1175/5, Děčín IV-Podmokly, 40502 Děčín		Formát: 10/A4; Datum: 11/2023
Místo: Májová 372, 407 11 Děčín XXXII - Boletice nad Labem		Datum revize: –
Stavba: **VÝMĚNA ZTI A MODERNIZACE SOCIÁLNÍHO ZÁZEMÍ** **MŠ Děčín XXXII, Májová 372, příspěvková organizace** Májová 372, 407 11 Děčín XXXII-Boletice nad Labem		Měřítko: 1:75; Stupeň: VÝBĚR ZHOTOVITELE
Stavební objekt: **SO01, SO02 a SO03**		Zak.č.: **707/2023**
Příloha: **D.1.1. ARCHITEKTONICKO STAVEBNÍ ŘEŠENÍ**		Číslo PD: **D.1.1.**
Výkres: **PŮDORYS 1.NP STÁVAJÍCÍ STAV**		Č.v.: **D.1.1.2**

1050/420